ULTIMA ORA

Festivităţile de eri dela Constanţa

Aspectul oraşului şi al portului. — Sosirea Suveranului. — Desfăşurarea solemnităţilor. — Discursurile

Constanţa, 15 August

Haină de veselă sărbătoare a îmbrăcat azi întregul oraş ale cărui străzi şi balcoane au fost împodobite cu steaguri, flori şi covoare naţionale.

Străzile forfotesc de lume. Cu mic cu mare, mahalalele oraşului s'au sculat încă din zori, îndreptându-se spre mare, de unde vor privi cum, în larg, se desfăşoară serbările marinei noastre.

Balcoanele gem de lumea strânsă să privească modul cum valurile de oameni se scurg spre port. Mii de bucureşteni au dat năvala la trenuri, venind să prăznuiască alături de constănţeni, această înălţătoare sărbătoare a mării noastre. Cu săptămâni mai înainte au fost reţinute toate camerele la hoteluri. Cei cari n'au găsit nicăeri adăpost şi-au aranjat culcuşul prin parcurile oraşului sau pe malurile nisipoase ale mării — culcuş încălzit de cu ziuă de arşiţa năprasnică a soarelui.

Ţăranii dobrogeni, adunaţi în oraş pentru alergările de cai, s'au coborît spre port, aşteptând trecerea Suveranului. Cei întârziaţi sunt treziţi din somn de bubuiturile tunurilor.

In zorii zilei, vasele de război au anunţat că încep serbările.

Automobilele autorităţilor umblă forfota prin oraş.

Conducătorii autorităţilor controlează, în plină viteză, a maşinilor, măsurile de ordine ce s'au luat pentru împiedicarea aglomeraţiei în punctele centrale.

Statuia Reginei-poete Carmen Sylva, ce se înalţă maiestoasă pe malul mării, între cazinou şi digul cel mare, pe un deal în formă de terasă, străjuind întinderea apei înverzită, este înconjurată de mii de privitori. Fiecare caută să ghicească ce se ascunde în dosul pânzei care acoperă monumentul, înalt de 8 m.

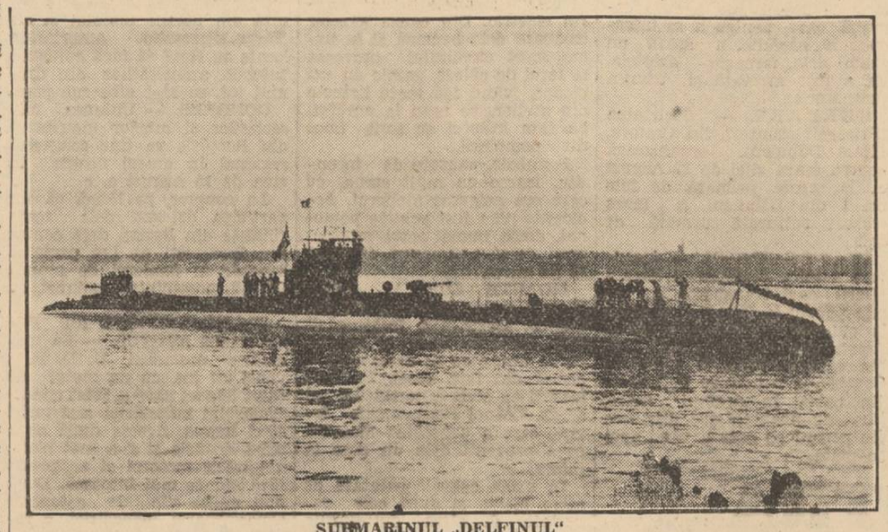

SUBMARINUL „DELFINUL"

Aspecte din port

Portul, pregătit de sărbătoare, oferă aspectul necunoscut zilelor de activitate.

Vapoare mari şi mici, bărci de diferite mărimi străjuesc cheiurile. Inghirlandate de pavilioane, vasele imense par'că trăesc şi ele maiestoasa zi desemnată pentru sărbătorirea lor.

Punţile încălzite de soarele aprig ce-şi răsfrânge razele pe plăcile de oţel, sunt invadate de invitaţi, privitori şi membrii echipajelor.

Marinarii îşi sărbătoresc patronul.

De undeva din sferele cereşti, „Sf. Maria" le ascultă imnul de slavă ce-i este adresat.

Cheiurile portului, pline altă dată numai de muncitori, sunt astăzi asaltate de o lume imensă şi impestriţată.

La poarta principală a intrării în port, ordinea e menţinută de agenţii forţei publice.

Impunătoarea clădire a gării maritime, împodobită cu sute de steaguri tricolore, pare un castel din basme.

La dana militară, vasele marinei regale stau sub presiune, gata să ia largul imediat ce Suveranul se va urca pe bordul distrugătorului „Regina Maria".

Marele pavoaz, arborat de toţi aceşti monştri de oţel, străjuitori ai ţării faţă de ori ce pericol venit dinspre mare, le schimbă din atmosfera sobră obişnuită a zilelor din restul anilor. Lângă ele contratorpilorul francez „Vauban", venit să salute marina regală română, în ziua ei de sărbătoare, atrage privirile curioase a lumii strânse pe cheiuri. Salvele de tunuri nu mai contenesc.

Vasele comerciale răspund cu şuerături de sirene, iar ostaşii români, investmântaţi de sărbătoare, înlemniţi la posturile lor de pază, cu arma pe umăr, dau onorul, salutând intrarea în port a trenului regal.

Sosirea Suveranului

La ora 8 dim., fluierul santinelelor anunţă venirea trenului regal. Garnitura se strecoară încet dealungul cheiurilor, poposind în faţa pavilionului regal „Cuibul Reginei", dela capul digului „Regele Carol I".

Vasele de război anunţă venirea Suveranului prin 21 lovituri de tun. Privitorii de pe mal şi dig salută, prin nesfârşite urale, intrarea în port a Suveranului.

Contratorpilorul francez „Vauban", acostat între vasele noastre de război, salută prin alte lovituri de tun.

In faţa vagonului regal aşteaptă coborârea Suveranului d-nii G. Tătărăscu prim ministru, Radu Irimescu, ministrul marinei şi al aerului precum şi d-nii Horia Grigorescu, primarul oraşului; V. Bellu, prefectul judeţului; amiral Bălănescu, generali Ilasievici, Ciupercă, col. Tudoruţ, Cernat, directorul general al siguranţei; Stratilescu şi Maimuca, inspectori generali de siguranţă; chestor Traian Antonescu, maiori Alex. Popescu şi Leoveanu, C. Nicolau, şeful siguranţei; C. Duca, şeful poliţiei portului; căp. Pârvănescu şi lt. Băgulescu dela compania de graniceri.

La 8.30, Suveranul şi Marele Voevod Mihai descind din vagon.

D. Horia Grigorescu, primarul municipiului, întâmpină pe Majestatea Sa cu tradiţionala pâine şi sare, urându-i bun venit.

O companie de onoare din marină, în uniformă albă, ce face o impresie minunată, dă onorul sub comanda d-lui comandor Pogonat. Muzica militară a Bazei navale, condusă de d. lt. Găjdeanu, intonează Imnul Regal.

Din vagon mai coboară d-nii col. Urdăreanu, mareşalul palatului; comandor Fundăţeanu şi col. Filitti, aghiotanţi regali. Majestatea Sa Regele strânge mâna celor de faţă şi, după ce d. general Ciupercă, comandantul diviziei din localitate, dă raportul, trece trupele în revistă.

Fotografii se întrec în a lua cât mai multe poze.

Marele Voevod Mihai se opreşte puţin, spre a cere câteva explicaţii despre vasul „Vauban", apoi se apropie de M. S. Regele, intrând în grup.

Vizitarea contratorpilorului „Vauban"

După trecerea în revistă a trupei, Suveranul, însoţit de suită, se îndreaptă spre scara care leagă cheiul cu contratorpilorul „Vauban".

Pe chei, în faţa scării, aşteaptă d. amiral Fernet, comandantul diviziei navale franceze din Levant, care dă raportul.

Majestatea Sa Se urcă pe bordul vasului. Aci sunt prezenţi toţi ofiţerii, în frunte cu d. căpitan de fregată Malgouzon, comandantul vasului.

Vizita durează 15 minute. Suveranul şi Marele Voevod Mihai, conduşi de d. Amiral Fernet, trec în revistă trupa, care dă onorul, şi apoi vizitează vasul, interesându-se de construcţie, viteză şi numărul tunurilor ale căror guri se îndreaptă ameninţătoare de o parte şi de alta a vasului.

Atât sosirea cât şi plecarea Suveranului e vestită prin lovituri de tun.

CASINOUL SALVAMAR

Plecarea în larg

Potrivit programului, rând pe rând, toate vasele cari vor lua parte la serbare ridică ancora.

La ora 7.30 toate ancoraseră în larg, la 10 km. departe de port, orânduindu-se în careu.

La ora 8, vaporul S. M. R. „România", după ce a laut pe invitaţi pe bord, ridică ancora plutind lin ca o lebădă, pe marea liniştită.

La ora 9, după vizitarea vasului francez, M. S. Regele păşeşe pe puntea distrugătorului „Regina Maria", cu care va pleca în larg.

P. S. episcop Gherontie întâmpină pe Suveran şi pe Marele Voevod Mihai, cu Sf. Evanghelie, pe care Auguştii oaspeţi o sărută cu evlavie.

Inaltul chirarh însoţeşte binecuvântarea cu urarea: „Sănătate, Majestate!"

Urmează o comandă scurtă şi vasul se desface din parâmele de oţel ce-l ţinuseră până aci neclintit la chei.

Elicea roboteşte năprasnic prin apă, îngălbenind cu mâl suprafaţa apei atât de verde până aci

După ce distrugătorul „Regina Maria" trece de gura canalului de eşire contratorpilorul „Vauban" ridică ancora şi urmează vasul regal la o scurtă distanţă.

Asistenţa pe vas

Pe bordul distrugătorului au luat loc membri guvernului. d-nii Gh. Tătărăscu, dr. Angelescu, V. Antonescu, Valeriu Pop, I. Nistor, I. Inculeţ, dr. I. Costinescu, R. Franasovici, R. Irimescu, şi subsecretar de stat general Gladz, V. Bădulescu şi M. Berceanu.

Dintre ofiţerii superiori erau d-nii: generali Ilasievici, Prodan, Rozeanu, B. Pârâianu, Motaş, Ciupercă, amirali Bălănescu, Şmidt, Isbăşescu, comandor Stoianovici, apoi d-nii Horia Grigorescu primarul oraşului şi chestor Traian Antonescu.

Pe bordul poştalului „România" întâmpinaţi de d-nii comandor Gheorghiu, secretar general al ministerului marinei, comandor Iacomi, şef de stat major şi căp. Mărăcineanu, comandantul vasului, i-au loc d-nii: Mitiţă Constantinescu, guvernatorul Băncii Naţionale; Al. Donescu, primarul Capitalei; Sergiu Dimitriu, secretar general; generali Stoicescu, Zissu, Mihail Ionescu, ing. Macovei, directorul general C. F. R.; general de brigadă Waclav Scaevola Wieczorkiewicz, comandantul corpului 10 armată polonez, delegat al Ligii „Morska Colonialna"; Mircea Durma, secretar general; amiral Bărbuneanu, amiral Păiş, Germani, preşedintele C. P. A.; Scarlat Huhulescu, prim ajutor de primar; comandor Aurel Negulescu (Moş Delamare); Rădulescu-Dobrogea, inspector general administrativ; comandor Ceauşu; comandori aviatori Mândrescu şi Mălcănescu; col. Popescu-Dolj, V. Lepădatu, Husărescu, inspector general de siguranţă; maiori Pop şi Leoveanu, Ali Cocol, confesorul turc al garnizoanei, dr. Goruneanu, consulul polonez, etc.

Majestatea Sa se urcă pe puntea de navigaţie a distrugătorului, de unde se desfăşoară înaintea ochilor minunata panoramă a malurilor Constanţei şi a albelor case scăldate în lumina orbitoare a soarelui.

Cu toată viteza ne apropiem de careul unde vasele au ancorat.

Depe bastimentele de război isbucnesc uralele marinarilor acoperite de bubuiturile tunurilor, prin ale căror salve se salută trecerea Suveranului.

O comandă scurtă şi elicele încetează să mai bată apa. Gornistul anunţă că am intrat în mijlocul careului, unde ancorăsăm.

După 10 minute ancorează la 200 m. depărtare şi contratorpilorul „Vauban".

Slujba religioasă

Peste întinsul apelor s'a aşternut lumina orbitoare a soarelui. Pe suprafaţa netedă ca oglinda soarele îşi răsfrânge atâtea jocuri de lumină, împodobind în culori de rubin, smarald sau safir undurile cerculeţelor de apă stârnite de intrecerea sutelor de bărci ce dau roată la câteva sute de metri de careul unde au poposit cetaceii de oţel.

Pe puntea de oţel a bastimentelor, stăm ca pe jăratec.

La ora 9,40 începe slujba religioasă.

Muzica intonează imnul „Pentru rugăciune".

Suveranul a coborît la pupa vasului. In jurul Său au făcut cerc miniştrii şi ofiţerii superiori. Marinarii cu armele pe umeri. dau onorul.

P. S. episcop Gherontie citeşte Sf. Evanghelie.

Suveranul ascultă întregul serviciu religios. Soborul de preoţi înalţă spre ceruri imnuri de slavă, preamărind spiritul de jertfă al marinarilor eroi, căzuţi la datorie.

Inaltul chiriarh citeşte apoi pomelnicul eroilor.

Se păstrează un moment de reculegere. Fiecare îşi face, cu smerenie, semnul crucii.

ARUNCAREA COROANEI

Catifeaua verde a apei începe să tremure. După o veche datină marinărească, garda de onoare a vasului înmânează unui ofiţer o minunată coroană de flori naturale, pe care acesta o încredinţează cu religiozitate mării. Simbolul înfrăţirii vilor cu marea şi eroii ei.

Coroana joacă mai multe minute deasupra cerculeţelor de apă ce se piend, încet încet, apoi se scufundă în adânc.

Cuvântarea d-lui viceamiral Bălănescu

Sire,

Indeplinim astăzi o datorie de educaţie naţională, legând firul de continuitate între opera trecutului şi opera prezentă a marinei noastre.

Marina Regală exprimă astăzi prin graiul meu cele mai profunde omagii de recunoştinţă tuturor eroilor marinari, ofiţeri, maeştri militari, subofiţeri şi soldaţi şi pentru a simboliza deosebita preţuire a faptelor lor vitejeşti, scufundăm astăzi cu cele mai ploase simţiri, o ancoră de flori în apele albastre ale mării.

Slăvită să le fie memoria, iar faptele lor vitejeşti să fie pilduitoare de devotament, sublim sacrificiu şi înaltă împlinire a datoriei pentru generaţiunile de marinari prezente şi viitoare.

O fericită împrejurare face ca Franţa, marea noastră aliată, să fie reprezentată în aceste clipe solemne, de contra-torpilorul „Vauban" sub comanda distinsului amiral Fernett.

In numele Marinei Regale reamintindu-mi cu vie emoţie moartea la datorie a ofiţerilor francezi pieriţi în valurile mării noastre, exprim simţite şi profunde omagii de recunoştinţă acestor bravi fraţi de arme, căzuţi pentru marea cauză a Unităţii noastre naţionale.

Marina Regală este fericită că a putut răspunde înaltelor gânduri ale Majestăţii Voastre, pregătind o navă a marinei regale pentru a merge să ia loc printre cele trei sute nave de război, cari au participat la această grandioasă revistă navală din Anglia.

După toate constatările, nava noastră „Regina Maria" s'a prezentat în admirabile condiţiuni, cari fac cinste ţării şi marinei noastre.

Marina Regală are multe nevoi de împlinit şi dorinţe de exprimat.

Mă voi mărgini, cu prilejul acestei mari serbări, să solicit din nou Inaltul sprijin al Majestăţii Voastre pentru comanda navei şcoală „Mircea" şi reorganizarea pe baze noui a şcoalelor de ofiţeri de marină de război şi de comerţ, cum şi de ofiţeri mecanici, înzestrându-le cu tot materialul aplicativ, pentru a ieşi din domeniul teoretic în care ne aflăm.

Solicit de asemenea amenajarea cât mai grabnică a *bazei navale la mare*, într'unul din lacurile depe coasta noastră maritimă.

Ţin să încredinţez pe Majestatea Voastră că marinarii sunt supuşi, devotaţi şi sinceri iubitori ai Tronului şi Dinastiei, că marinarii sunt disciplinaţi şi gata la orice jertfă pentru apărarea Regelui şi a Ţării.

Să trăiţi Majestate, să trăiască Marele Voevod Mihai, să trăiască Familia Regală.

Submarinul atacă vasele

La orizont şi-au făcut apariţia trei hidroavioane, în formaţie de luptă: Ajunse deasupra distrugătorului „Regina Maria", aviatorii aruncă în mare trei jerbe de flori naturale.

Distrugătorul urmat de poştalul „România, ridică ancora şi se îndreaptă spre punctele unde se va desfăşura tema.

La 12 km. în larg, vis-à-vis de Carmen Sylva, a apărut submarinul „Delfinul", comandat de d. căp. Voinescu. Navighează vreo 2 km. spre vas. apoi se scufundă în apă.

Cu binocle, marinarii urmăresc cum submarinul. dând de dâra pe care o lasă în urmă piroscaful vasului, se îndreaptă cu viteză spre distrugător.

Hidroavioanele sburând la 50 m. deasupra apei caută să descopere şi să repereze submarinul. E momentul când torpila trebue să fie lansată. Ai iluzia că pericolul vine spre vas şi te aştepţi din moment în moment să auzi explozia în corpul distrugătorului, urmată de strigăte şi sărituri în apă, spre a căuta salvarea înnot cât mai departe de vasul în agonie, ce se cufundă încetul cu încetul.

E numai o iluzie. Submarinul a apărut din nou la suprafaţă, pentruca tot echipajul să vadă isprava torpilei.

In acest timp hidroavioanele aruncă bombe asupra submarinului.

Tema s'a terminat.

Revista navală şi aeriană

Se aude o comandă. Depe vasul-amiral se înalţă un steag. Vinciurile încep să scoată pe nări valuri de aburi, spre a scoate din fundul mării ancorele grele de mii de kilograme.

Urmat de „România", distrugătorul porneşte ca o săgeată.

De botul vasului se sparg, în spumă deasă, valurile din ce în ce mai mari. Pornim cu toată viteza în larg, spre a face loc celorlalte unităţi să se înşiruie pentru paradă.

Alămurile gurilor de tun străluceso c. aurul în lumina soarelui.

Distrugătorul face un ocol mare şi se îndreaptă cu toată viteza spre vasele ce au făcut front pe locul careului. La rândul lor, pornesc şi ele spre vasul amiral.

Trec pe rând: contratorpilorul francez „Vauban", distrugătoarele „Ferdinand", „Mărăşeşti, nava bază „Constanţa", canonierele „Stihi", „Dumitrescu", „Ghiculescu" şi torpilorul „Năluca", ce închide convoiul.

INAPOERE A IN PORT

Vasele fac apoi un larg ocol şi se înşiruie după distrugătorul „Regina Maria".

Hidroavioanele urmăresc vasele, sburând la o înălţime de 50 m.

Mergem cu toată viteza până în gura portului.

Suveranul coboară la pupă, sub umbrarul de pânză şi se aşează la o masă înconjurat de miniştri.

S'a pus în discuţie chestiunea canalului navigabil Cerna-Vodă-Constanţa şi s'a stabilit soluţii extrem de preţioase pe care M. S. le-a ascultat amănunţit.

La ora 12,15, distrugătorul ancorează la chei.

Manevra de acostare se face în cinci minute.

Marele Voevod priveşte atent cum se face acostarea.

Majestatea Sa coboară de pe vas, în sunetele muzicii, care cântă imnul regal.

La ora 1,30, pe bordul poştalului „Regele Carol" s'a dat un banchet la care au luat parte 100 invitaţi.

A vorbit d. R. Irimescu, ministrul aerului, care a toastat pentru Suveran.

A răspuns M. S. Regele.

Pentru promoţia 1927 a şcoalei normale din Ploeşti

Invăţătorii cari au absolvit şcoala normală din Ploeşti în 1927, au hotărît să se întâlnească la 29 August, spre a retrăi împreună cu foştii lor profesori, frumoasa viaţa de şcoală.

Dimineaţă se va face apelul foştilor elevi cari în 1926-1927, formau „clasa VI-a". Se va merge apoi la biserică, unde se va oficia un parastas pentru cei morţi din această promoţie şi dintre foştii profesori.

Masa va fi luată în comun şi va vorbi din partea foştilor elevi, şeful promoţiei.

După amiază, fiecare va ceti câ;te un memoriu, care va cuprinde două părţi: amintiri din şcoală şi amintiri din viaţa de învăţător (greutăţi întâmpinate şi realizări pentru ridicarea satelor, precum şi situaţia elementului românesc, în regiunile în cari se găsesc ori au fost învăţători).

Vor fi spuse lucruri interesante, pentrucă între cei cari sunt chemaţi la sărbătorire, sunt unii originari din Basarabia, Ardeal şi Albania, cari s'au înapoiat în ţinuturile respective.

Vor fi spuse deasemeni lucruri interesante, pentrucă profesorii acestei promoţii în frunte cu directorul şcoalei, organizatorul şi animatorul cercetăşiei în Prahova, până la contopirea ei cu străjeria, d. prof. Pană Popescu, au căutat inainte de orice, să le înrădăcineze în suflete dragostea pentru apostolat.

Absolvenţii promoţiei acesteia sunt rugaţi să răspundă neîntârziat la invitaţiile ce li s'au făcut, — arătând dacă iau parte cu soţiile, iar cei cari nu au primit invitaţii, sunt rugaţi să-şi trimeată adeziunile fără a mai aştepta invitaţia, pe adresa librăriei Nicu Mărculescu, pasagiul Cooperativa, Ploeşti.

Cei cari nu vor putea să ia parte la sărbătorire, vor trimite memoriul.

Costul tacâmului la masa comună, nu va trece de 100 lei. Adeziunea şi participarea absolvenţilor din alte serii, ori dela alte şcoli, va fi binevenită.

—oxo●oxo—

ULTIME INFORMAŢII

● *Vineri d. a., a sosit pe aeroportul dela Someşeni Cluj, d. Jean Rucart, ministrul sănătăţii din Franţa, însoţit de d-na şi fiul său, venind dela Praga.*

Deoarece n'au avut imediat avion spre Kiew, unde voiau să plece, oaspeţii au fost nevoiţi să rămână până Sâmbătă dim. la ora 6 în Cluj, când au părăsit oraşul.

● Delegaţia permanentă a partidului liberal se va întruni Marţi, sub preşedinţia d-lui Dinu Brătianu.

CEFERIŞTI OMORÂŢI

ŞI RĂNIŢI IN TIMPUL SERVICIULUI

In timpul manevrei unui tren, în staţia Afumaţi, fochistul depe locomotiva trenului 1565, voind să se urce pe maşină după pornirea trenului a alunecat sub roate şi a fost omorât pe loc.

*

In staţia Tecuci, locomotiva a surprins pe fochistul Şendrea Constantin, tăindu-i ambele picioare. In stare gravă a fost transportat la spitalul local.

*

Pe o linie a staţiei Bucureşti-Triaj a fost găsit lucrătorul auxiliar Toma Prais cu piciorul drept tăiat şi răni grave la cap. El a fost internat în spitalul c. f. r. Vitting.

*

In staţia Iacobeni frânarul de semnal Moisiuc Ştefan a scăpat piciorul stâng sub roata vagonului, care i l'a retrezat dela gambă. In stare gravă victima a fost internată în spitalul din Vatra Dornei.

—oxo●oxo—

Doamna Nicolina Colonel I. Nicolescu cu Sabina şi Tatiana anunţă, cu aceeaş nemărginită durere, rudelor şi prietenilor parastasul de şapte ani al scumpului lor

COLONEL

IOAN NICOLESCU

ce se va oficia Marţi 17 August, ora 10 dim., în Biserica Sf. Vasile, calea Victoriei (vis-à-vis de Preşedinţie), la Cimitirul Militar Belu şi la Pâinea Zilnică. 12

Familia Leon Schurberg, din cauza imposibilităţii de a mulţumi în parte fiecăruia din numeroşii prieteni şi cunoscuţi, cari prin prezenţa lor şi prin scris au luat parte la durerea ce au încercat prin pierderea iubitei lor mamă, soacră, bunică şi străbunică

Charlotte Schurberg

(născută SOICHER)

mulţumeşte tuturor pe această cale. 11

Familiile: Aurel şi Nicu Tinculescu mulţumesc pe această cale tuturor celor car prin prezenţă, scris şi flori au luat parte la imensa durere ce i-au lovit prin pierderea scumpului şi în veci neuitatului lor

PROFESOR

Paul F. Tinculescu

Asistent la facultatea de drept din Bucureşti

plecat atât de năpraznic din viaţa aceasta ce i-a fost atât de dragă, în urma unei congestii cerebrale survenită la Sibiu la 7 August 1937. 15

✝

Sfâşiaţi de durere:

Petre, Marioara, părinţi; Mioara, soră; Ilie, Safta şi Zoe, tată mare şi mamă mare; Rica, Mihai şi Marieta, Maria şi Alexandru, Jean şi Marioara, Aneta şi Meluţ, Ionel şi Elena precum familiile înrudite din Focşani şi Bucureşti, anunţă cu durere încetarea din viaţă a scumpului lor fiu şi nepot după o scurtă şi grea suferinţă

DIMITRIU P. DUMITRU

TICUŞOR

în etate de 12 ani

Elev Cl. II-a Liceul Militar Cernăuţi

Şi roagă pe cei ce l-au cunoscut, apreciat şi iubit să ia parte la ceremonia funebră care va avea loc astăzi 15 August 1937, ora 17, la Cimitirul Sf. Vineri.

Cortegiul va porni dela locuinţa defunctului Calea Plevnei 162.

Rugaţi-vă pentru el. 27

✝

Atotputernicul Destin ne-a tăiat iar sufletul răpindu-ne pentru totdeauna pe buna, blânda şi draga noastră

Ecaterina Alexandru Carussy (Cicei)

(născută OPRESCU)

— de 31 ani —

O plâng uluiţi de durere: Alecu, soţ; Ana, mamă; Cornelia şi Ilie, soră şi cumnat; Horia şi Dănuţ, frate şi nepot; Ecaterina şi George Carussi, socrii; Luiza, bunică; Eugen, cumnat; familiile Dimca, Beroniade, Mărăcineanu, Lazăr Ionescu, Cicei, Paciurea, Crăciunescu, Bunescu, Ciculescu, Lt. Col. Gh. Constantinescu, Ion Constantinescu, Peahă, Paul Demetrescu, Stan Georgescu, Paul Demetrescu, Dinescu, Dr. Nestorescu.

Inmormântarea, Luni 16 August 1937, orele 5 d. a. la Cimitirul Bellu unde i se află trupul depus. 8480

Aţi hotărât să plecaţi la Paris cu Erdes?

Dacă da,
atunci grăbiţi-vă să vă înscriţi, locurile fiind aproape completate pentru toate grupurile cu următoarele plecări:
18 August (complet).
1 Septembrie.
6 Septembrie.
15 Septembrie.
29 Septembrie.
13 Octombrie.

Biroul de Voiaj Ing. Erdes, Bucureşti, Calea Victoriei 168.

Ionel şi Lt. Constantin I. Berescu cu durere anunţă parastasul de 1 an al scumpei lor mame

MARIA I. BERESCU

şi de 5 ani al iubitului lor tată

Ion R. Berescu

care a avut loc Duminică 15 August, orele 11, în Biserica Sf. Ştefan (Cuibu cu barză) şi Cimitirul Sf. Vineri. 21

Mihail Pinetta soţ, împreună cu fiica, ginere, nepoţi şi nepoate, cu aceeaşi durere anunţă parastasul de 3 ani al prea iubitei lor

Maria M. Pinetta (MIA)

născută Apostol Margarit

care a avut loc Duminică 15 August 1937, ora 12 a. m. la cimitirul Oleinicov din Soroca

✝

Zdrobită de durere, Familia Racliş, aduce la cunoştinţa rudelor şi prietenilor, încetarea din viaţă a drag şi scumpului lor fiu şi frate

GRIGORE A. RACLIŞ

răpit în plină tinereţe, în ziua de 11 August, după o grea şi scurtă suferinţă.

Inmormântarea a avut loc la Bucureşti, la Cimitirul Sf-ta Vineri în ziua de 13 August 1937

✝

Adânc îndureraţi: Maria Ionescu, cu fiii Eugenia şi Dumitru, Ştefan şi Lucreţia Hristodorescu cu fiii Ioan şi Constantin, Hristodor şi Stella Hristodorescu, Nicu Hristodorescu, fiică, fii, nurori şi nepoţi; Stelian Iordănescu cu soţia şi fii, frate, cumnată şi nepoţi; Vasile Cristescu, ginere; familiile Dr. Bântoiu şi Dr. Cristescu, nepoţi; Eugenia Hristodorescu cu fii; Gheorghe şi Eliza Hristodorescu, cumnate şi cumnat, precum şi familiile înrudite, au durerea să anunţe pierderea scumpei lor

PARASCHIVA Preot T. HRISTODORESCU

în etate de 76 ani

încetată din viaţă în ziua de 13 August, ora 8 a. m., după o scurtă suferinţă

Inmormântarea a avut loc în ziua de 15 August a. c., ora 4 p. m., la Cimitirul „Viişoara", cortegiul pornind dela Biserica Sft. Nicolae Nou, str. Alexandru al II-lea—Ploesti. 8475

✝

Elena Ghic.. soţie cu copiii şi familiile înrudite au nemărginita durere de a anunţa încerea din viaţă a scumpului lor

PETRE GH. GHICA

COFETAR

în vârstă de 51 ani, după o lungă şi grea suferinţă.

Inmormântarea a avut loc în ziua de 15 August a c., ora 3 p. m. la cimitirul Iancu Nou Bălăneanu. 12

✝

Familiile General D. Pappasoglu, Colonel C. Pappasoglu, M. Vidraşcu, Gonţescu, Dr. C. Vidraşcu, Carapancea nepoţi precum şi familiile înrudite au durerea a face cunoscut încetarea din viaţă a scumpului lor

Mihail D. Pappasoglu

în etate de 79 ani

săvârşit în ziua de 13 August orele 19.

Inmormântarea a avut loc Duminică 15 August, ora 16, în cavoul familiei la mânăstirea Cernica. 13

✝

Indureraţii: Demetra A. Coleţi, soţie; Nicolae, Vasile, Elefterie, copii; Athanasia, noră; Lazăr, Sotir, Lambrini, Panait, fraţi; precum şi familiile înrudite anunţă cu durere moartea scumpului lor:

Alexe V. Coleţi

COMERCIANT

încetat din viaţă în ziua de 14 August, ora 9 dimineaţa, la Sanatoriul Diaconeselor după o scurtă şi grea suferinţă.

Inmormântarea va avea loc Luni 16 August, ora 17, la Cimitirul Sf. Vineri în capela căruia se află depus corpul defunctului. 29